

# Triolen

Drei Triolenachtel entsprechen einer Zählzeit. Sie werden deshalb etwas schneller gespielt als normale Achtelnoten.

## Rhythmische Vorübungen

A B C

## Worried Man Blues

2+3

## Barbara Allen

aus England

# Wenn alle Brunnlein fließen

*mf* (2.xp)

*mf*

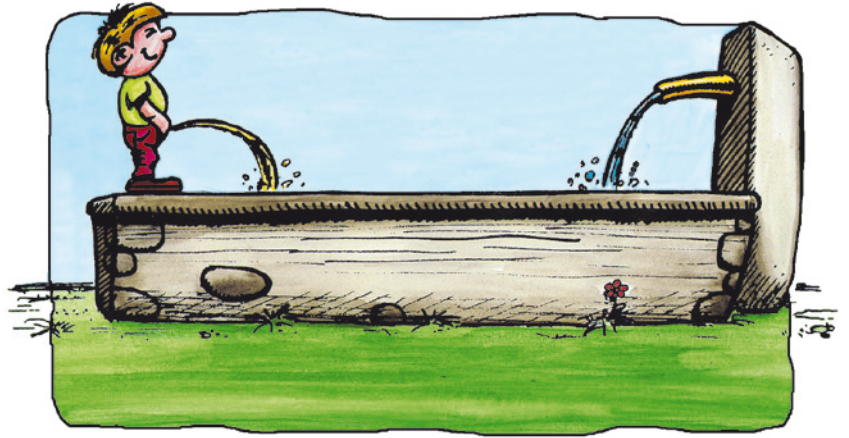
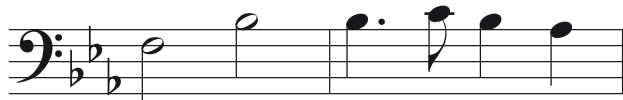

## Aufzug

4

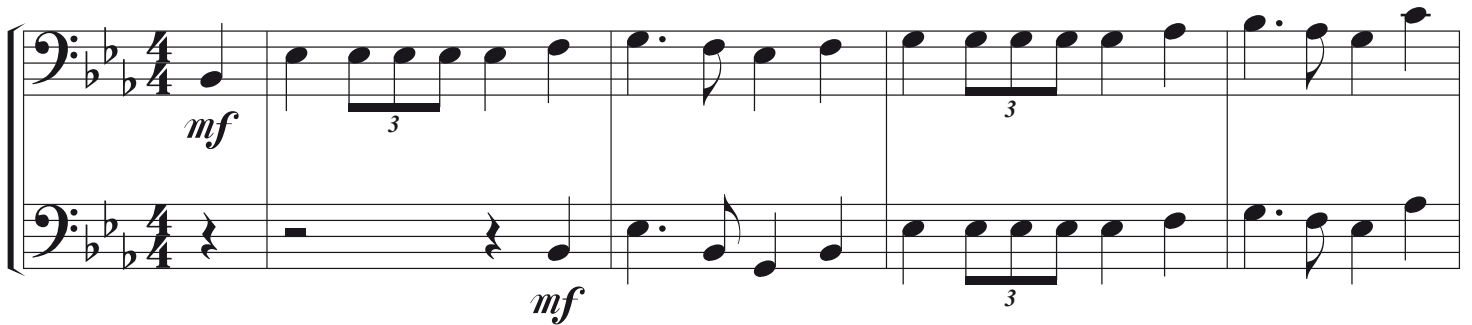

*mf*

*mf*

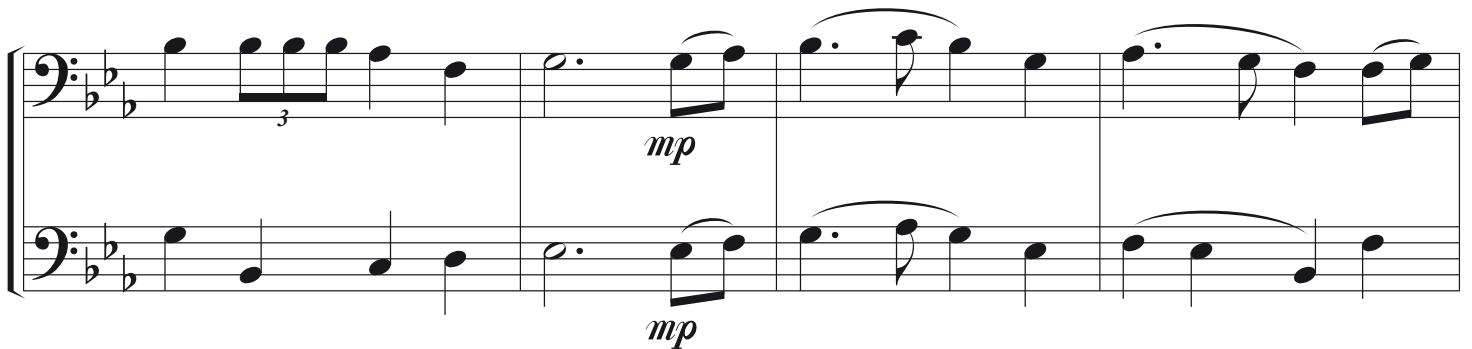

*mp*

*mp*

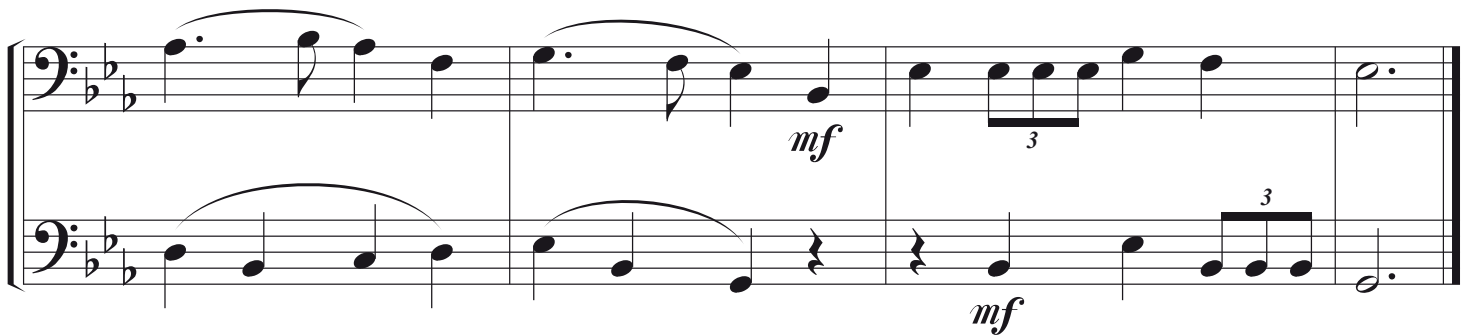

*mf*

*mf*

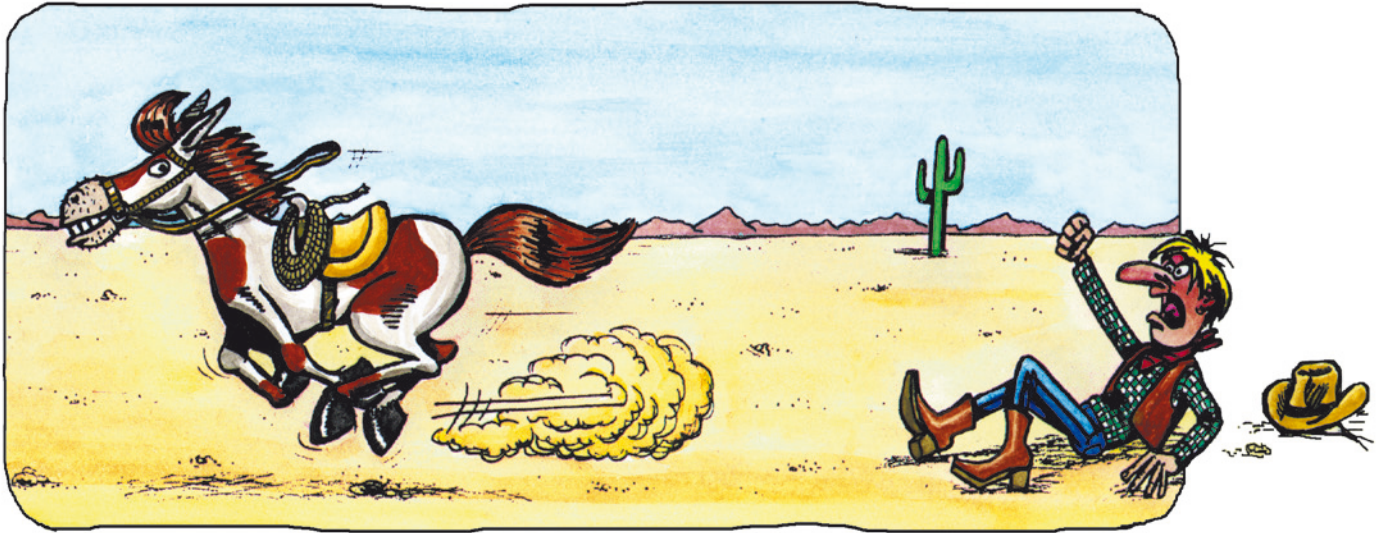

## Mustang

14+15 ♪♪♪♪

*decrescendo (dekräschändo) = decresc. = leiser werden*

## Anicka

## London brennt

(Kanon)

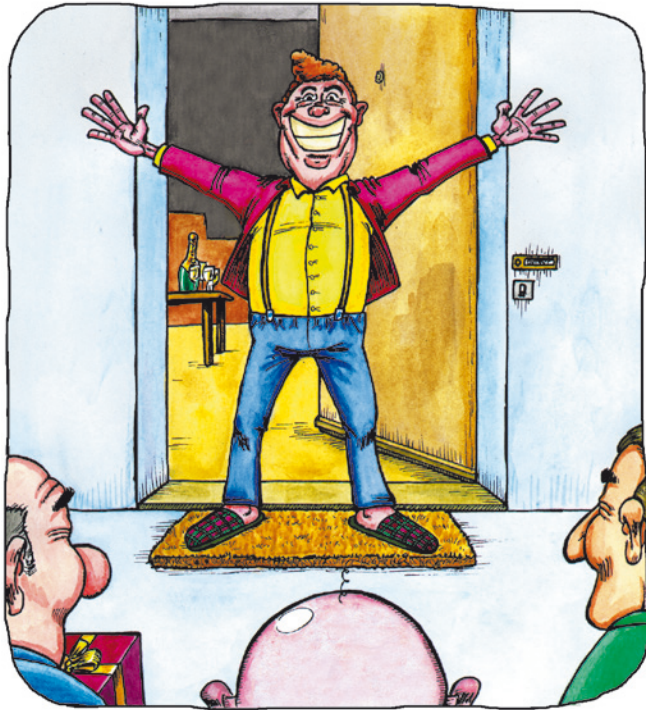

## Bonsoir, mes amis!

23+24 ♪♪♪

aus Frankreich

mf

## Hab' oft im Kreise der Lieben

mp

mp

mf

mf

# Zwei Sechzehntelnoten + Achtelnote

Die Folge von zwei Sechzehntelnoten und einer Achtelnote ist ein weiterer rhythmischer Baustein, der in in vielen Musikstücken vorkommt.

## Rhythmische Vorübungen

A B C

## Zu Regensburg auf der Kirchturmspitz 29+30 (im 18. Jh. entstanden)

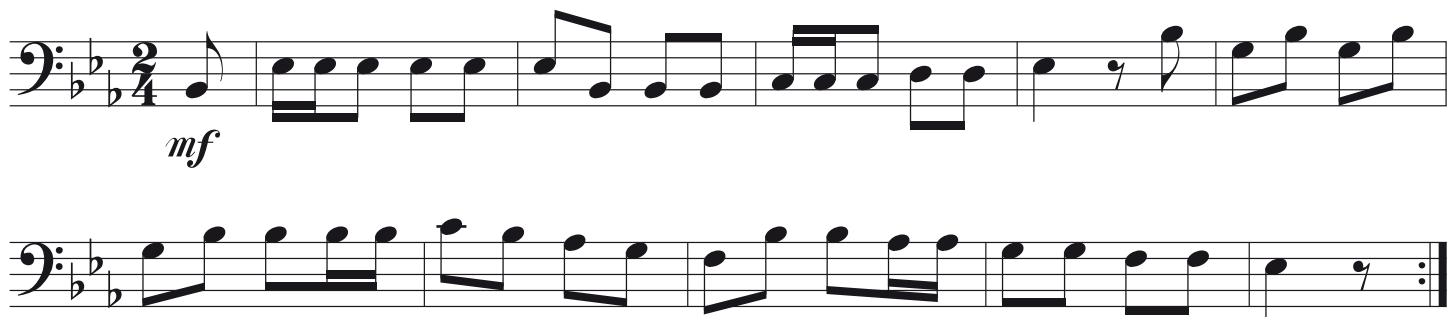

## Bäuerlein, Bäuerlein, tick, tick, tack aus Deutschland

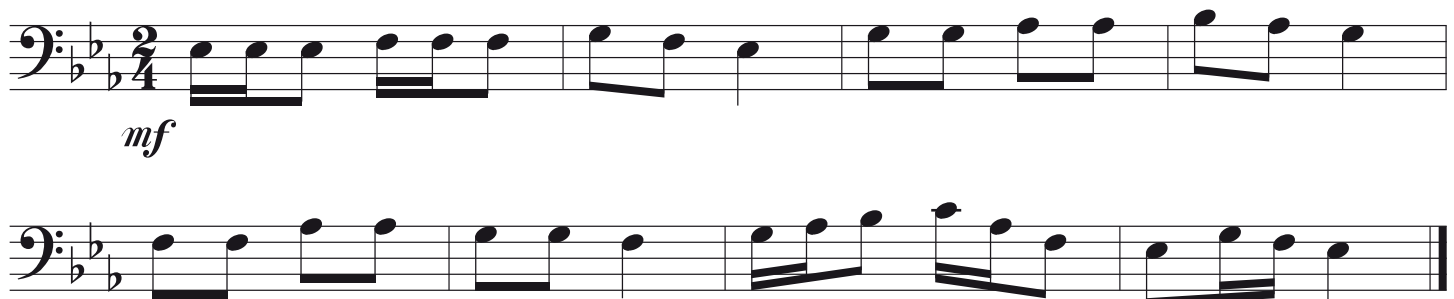

# Vive l'amour

64+65

aus Kanada

fresco (fresko) = lebhaft, frisch

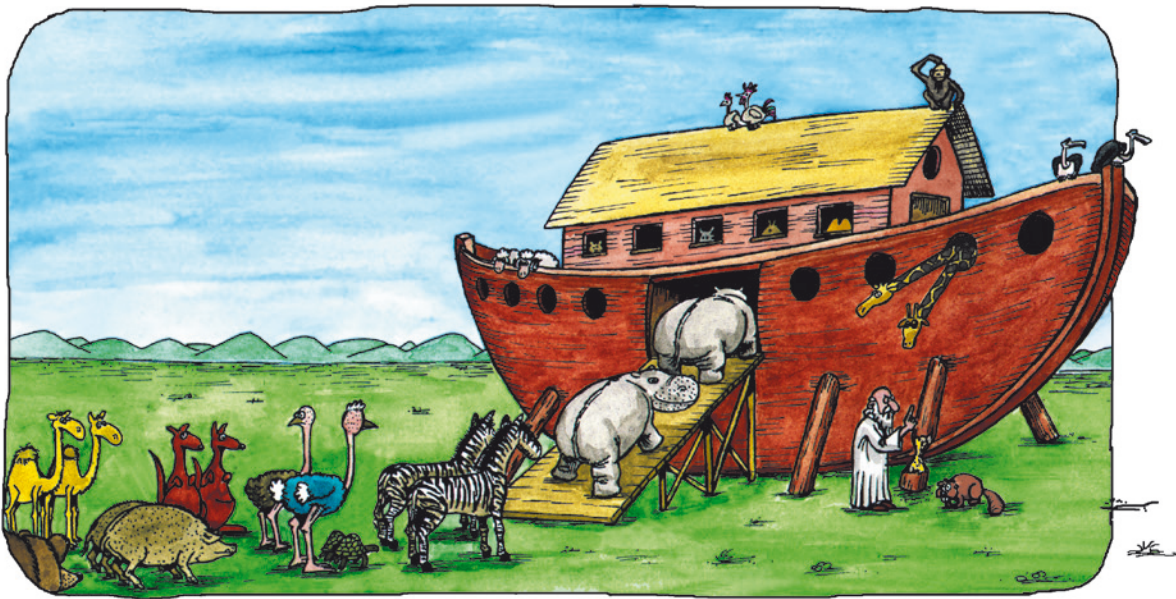

# The Animals went in Two by Two

aus England

# Der $\frac{2}{2}$ -Takt

Im  $\frac{2}{2}$ -Takt erhält jede halbe Note einen Taktschlag.

## Rhythmische Vorübungen

Beide Linien klingen gleich. Im  $\frac{2}{2}$ -Takt entspricht eine halbe Note einer Zählzeit. Im  $\frac{2}{4}$ -Takt entspricht eine Viertelnote einer Zählzeit.

	A			B			C							
Fußschlag	1	2	1 und 2 und	1	2	1	2	und	1	2	1	2	1	2
	↓	↓	↓	↓	↓	↓	↓	↓	↓	↓	↓	↓	↓	↓
Fußschlag	1	2	1 und 2 und	1	2	1	2	und	1	2	1	2	1	2
	↓	↓	↓	↓	↓	↓	↓	↓	↓	↓	↓	↓	↓	↓

## Tid rinder ud

aus Dänemark

*delicato*

*p (2.x pp)*

## I Was Born About Ten Thousand Years Ago

69+70

Spiritual

Das Zeichen  $\text{¢}$  (Allabreve-Zeichen) hat die gleiche Bedeutung wie  $\frac{2}{2}$ -Takt.

*mf*

Thema aus der Oper "Carmen"  90 

Melodie:  
Georges Bizet  
(1838 - 1875)
